

PROPOSTA DE LOCAÇÃO DE IMÓVEL

À Secretária Municipal de Saúde
At.: Helen Lucy Guimarães

Eu, EDIR CANTUÁRIO CABRAL, paraense, CPF/MF nº 169.539.402-04, residente e domiciliado na Rua Antônio Bezerra Falcão, Pass.São Miguel nº 78, casa 03, Bairro: Centro, na Cidade de Marituba, Estado do Pará, encaminho Proposta para locação de imóvel localizado na Rua Antônio Bezerra Falcão, Pass.São Miguel nº 78, Bairro:Centro, na Cidade de Marituba, Estado do Pará, composto de 16 cômodos, sendo: 05 salas com banheiro, 01 pátio, 01 cozinha, 08 salas, 01 salão e 01 banheiro social.

Valor do aluguel mensal: **R\$ 4.600,00 (quatro mil e seiscentos reais).**

Locação: 12(doze) meses podendo haver prorrogação.

Marituba/PA, 29 de abril de 2015.

EDIR CANTUÁRIO CABRAL
Proprietário

REPÚBLICA FEDERATIVA DO BRASIL

GOVERNO DO ESTADO DO PARÁ
POLÍCIA CIVIL
INSTITUTO DE IDENTIFICAÇÃO

POLEGAR DIREITO

ASSINATURA DO TITULAR

CARTEIRA DE IDENTIDADE

THOMAS DREO & SONS

Confere com o Original
Núcleo de Licitação e Contrato
P. M. M.

Marcos V. B. Silveira dos Santos
Núcleo de Licitação e Contrato
P. M. M.

VÁLIDA EM TODO O TERRITÓRIO NACIONAL

REGISTRO GERAL 2619000 4 VIA DATA DE EXPEDIÇÃO 24/01/2013

NOME EDIR CANTUÁRIO CABRAL

FILIAÇÃO LOURIVAL RODRIGUES CABRAL
MARIA CANTUÁRIO CABRAL

NATURALIDADE MOCACABA PA DATA DE NASCIMENTO 08/06/1964

DOC ORIGEM C. HASC. M. G. M. MOCACABA PA
NUM. 1818 1100 013 PUL. 0199

CPF 189539402-04

PARA

ASSINATURA DO DIRETOR Antônio Roberto T. M. Paula
Diretor de Identificação - IDEN 144
Polícia Civil - PA

LEI Nº 7.116 DE 29/08/83

THOMAS DREO & SONS



Centrais Elétricas do Pará S.A

Rodovia Augusto Montenegro, km 5,5 | Belém - PA
CEP 66823-010 | Inscrição Estadual 15.074.480-3 | CNPJ 04.895.728/0001-80

Conta de Energia Elétrica | Nota Fiscal | Série B
Nº da Fatura 01-20153693417064-1

00C

EDIR CANTUARIO CABRAL

PS SAO MIGUEL, 78 * CS 3 *
CENTRO CEP: 67200-000 MARITUEA
RAN/CNPJ/CPF: 16953940204

Referente ao mês **04/2015** Vencimento **21/04/2015**

1039
Para atendimento

Demonstrativo do Faturamento

Descrição	Quantidade	Tarifa
Consumo Adicional Band. Vermelha Pis Cofins Icms	207	0,494245
Subtotal (R\$)		

Dados da Unidade Consumidora

Classe de Consumo: RESIDENCIAL
Classificação: RESIDENCIAL-MONOFASICO
Subclasse: RESIDENCIAL CONVENCIONAL
Tipo de Tarifa: CONVENCIONAL
Fator de Potência: Tensão Nominal (V): 127
Perdas de Transformações (%): 0,00

Datas

Emissão	Apresentação	Previsão próxima leitura:
06/04/2015	13/04/2015	05/05/2015

Lançamentos e Serviços

Cip-Contrib de Ilum Pub
Subtotal (R\$)

Informações do consumo do mês

Nº Medidor	Leitura Anterior	Leitura Atual	Consumo	Qtde. de dias	Constante
3182353	9248 06/03/2015 Lida	9455 02/04/2015 Lida	207	27	1

Histórico do Consumo (kWh)

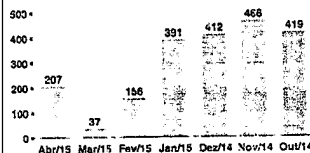

Tarifa sem tributos (R\$)

RES ANEEL 1858/15
207 0,494245

Número do Programa Social

Confere com o Original
Núcleo de Licitação e Contrato
P. M. M

Carlos V. B. Silveira dos Santos
Núcleo de Licitação e Contrato
P. M. M

Composição dos preços em R\$ (Art. 31 Resolução 166/2005)

Compra de Energia	Transmissão	Distribuição (CELPA)	Encargos Setoriais	Tributos	Total (R\$):
66,97	3,18	33,29	10,24	51,66	165,36

Informações de tributos

Tributos	Base de cálculo	Alíquota (%)	Valor (R\$)
ICMS	165,36	25,00	41,33
PIS	165,37	1,11870	1,85
COFINS	165,37	5,14070	8,50

Indicadores de continuidade

	01/2015	DIC	FIC	DMIC
Meta Men	5,67	3,73	3,29	
Meta Tri	11,34	7,47		
Meta An	22,69	14,95		
Apurado Men	3,38	3,00	2,02	
Conjunto: MARITUBA I		EUSD(R\$):	108,99	

Total a pagar: R\$ 11

Reservado ao Fisco

Período Fiscal: **06/04/2015**

CC9D.5CB0.D140.9748.D580.FFDE.1F63.28C2

Revisão de vencimento

Até a presente data, não registramos o pagamento da(s) seguinte(s) fatu

MÊS/ANO	VALOR R\$	VENCIMENTO
03/2015	77,74	21/03/2015

Esta unidade consumidora estará sujeita a suspensão do fornecimento a partir de caso o pagamento não seja realizado. O encerramento da relação contratual poderá ciclos de faturamento após a suspensão do fornecimento. No ciclo da suspensão poderá ser cobrado o custo de disponibilidade.

Caso o pagamento tenha sido realizado, favor desconsiderar esta notificação.

Iluminação Pública.

Uma responsabilidade da prefeitura da sua cidade.

A iluminação de ruas, praças e avenidas é responsabilidade das prefeituras. É a Câmara

Dúvidas sobre iluminação pública?

Veja abaixo o contato de alguns municípios para informações e recla

BELÉM | SEURB - ILUMINAÇÃO PÚBLICA:
0800 400 0330

MARABÁ | SECRETARIA DE OBRAS:
94 3322 2931 / 94 3322 2827

ANANINDEUA | DEPARTAMENTO DE ILUMINAÇÃO PÚBLICA:
91 3344 2059 / 91 3344 2067

SANTARÉM | SETOR DE ILUMINAÇÃO PÚBLICA: 08

CASTANHAL | DISK LUZ: 91 3721 1723

ALTAMIRA | DEPARTAMENTO DE ILUMINAÇÃO PÚBLICA:
93 3515 1257

Confere com o Original
Núcleo de Licitação e Contrato
P. M. M
Marcos V. B. Silveira dos Santos
Núcleo de Licitação e Contrato
P. M. M

CAIXA Lot

CAIXA ECONOMICA FEDERAL

QUINA: sorteios de segunda-feira a sábado. AP

134-888987391-2

14/Mai/2015

HORA DF 16:43:13

CAIXA Lot

LOT. 12.15568-0

LOCALIDADE: ANANINDEUA

AG. VINCULADA: 3229

TERM 026260

COMPROVANTE DE PAGAMENTO
CELPA CENT ELEI PARA

VALOR DO PAGAMENTO: 183,43

83670000018 834300100007
001010201539 693417064013

134-888987391-2

VIA DO CLIENTE

A Lotoforos

CAIXA Lot

RECIBO DE COMPRA E VENDA

R\$ 20.000,00

Pelo presente instrumento particular de compra e venda que fazem entre si, de um lado como vendedor JOSÉ FERREIRA MORAES, brasileiro, paraense, casado portador do CPF 009024892, e sua esposa MARIA FERREIRA DE MORAES, brasileira, paraense, portadora da CI 30674 - segup - pa, residente neste Município, e do outro lado como comprador EDIR CANTUÁRIO CABRAL, brasileiro, paraense, solteiro, portador do CIC 169,539,402-04, residente e domiciliado neste município, pactuando nas cláusulas e condições seguintes:

- 1) - Os vendedores são os legítimos proprietários de uma casa em alvenaria localizada na Pass. São Miguel nº 77, Bairro Centro, cidade Marituba - Pa, livre e desembaraçada de qualquer ônus e encargos judiciais.
- 2) - O preço acertado para a presente venda é de R\$ 20.000,00 (vinte mil reais), pagos da seguinte forma: R\$ 10.000,00 (dez mil reais) neste ato e R\$ 10.000,00 (Dez mil reais), pagos em 04 (quatro) promissórias de valores iguais de R\$ 2.500,00 (Dois mil e quinhentos reais), na seguinte forma: 30 de Junho de 1998, 20 de Julho de 1998, 30 de Agosto de 1998 e 30 de Setembro de 1998.

E para que se produzam os efeitos legais, assino o mesmo junto com duas testemunhas.

Marituba 20 de Maio de 1998

Vendedores: José Ferreira de Moraes
José Ferreira Moraes

Maria Ferreira de Moraes
Maria Ferreira de Moraes

Comprador: Edir Cantuário Cabral
Edir Cantuário Cabral

Testemunhas: _____

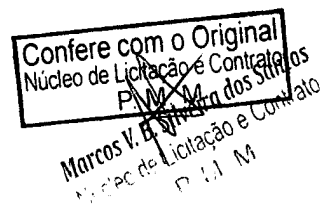

que possuindo o imóvel acima descrito livre e desembaraçado de quaisquer ônus, está justo e contrato para vendê-lo ao outorgado comprador: // // // // // // // // // // como por bem desta escritura e na melhor forma de direito efetivamente vendido têm, pelo preço certo e previamente convencionado de Cr\$ 500.000,00 (Quinhentos Mil Cruzeiros). // //

que confessa receber neste ato dele outorgado em moeda corrente de este País que conta e acha exata, da qual dá ao mesmo comprador, plena, geral e irrevogável quitação de pagar e satisfeito para nunca mais o repetir e desde já transfere-lhe toda a posse, jus, domínio, direito e ações que exercia sobre os bens ora vendidos para que dêles, mesmo comprador use goze e disponha livremente como seus que ficam sendo obrigando-se o vendedor por si e seus sucessores, a fazer esta venda sempre boa, firme e valiosa, respondendo pela evicção de direito quando chamado à autoria e evicção de direito. // // // // // // // // // //

pel outorgado comprador JOSÉ FERREIRA MORAES. // // // // // // // // // //

ante às mesmas testemunhas me foi dito que aceitava a presente venda e esta escritura em todos os seus expressos termos, exibindo-me o talão de sisa do seguinte teor: Prefeitura Municipal de Ananindeua. Exercício de 1983. Contribuinte: João Jaques Farias. Imposto Territorial Urbano Cr\$ 1.242,17. Data do recebimento: 17 de Outubro / de 1983. Secretaria da Fazenda do Estado do Pará. DAE. Contribuinte: // José Ferreira Moraes. Imposto de Transmissão de Propriedade Inter-Vivos Cr\$ 30.000,00. Data do recebimento: 19 de Novembro de 1984. Autenticação mecânica. Os Vendedores declaram sob as penas da Lei, que não estão obrigados, a existência de débitos fiscais, para com o IAPAS, nos termos / da Legislação em vigor, em virtude de não serem contribuintes obrigatórios, como empregadores: // // // // // // // // // //

Assim o disseram e dou fé. A pedido das partes lavrei esta escritura hoje a mim distribuída, a qual, feita e lida sendo lida, na presença das testemunhas acharam-na conforme, outorgaram, aceitaram e assinam com as duas testemunhas a tudo presente e que são: Saturnino Ramos e Francisco Catarino Piedade, minhas conhecidas e residentes nesta cidade. Eu, Graciana Bezerra Falcão e Silva, Escrevente, escreví. Eu, Anna Bezerra Falcão, Tabeliã, subscrevo e assino em público e raso. (aa) Anna Bezerra Falcão. João Jaques Farias, Maria Raimunda Barbosa de Farias. José Ferreira Moraes. Tests. Saturnino Ramos e Francisco Catarino Piedade. E, nada mais dizia nem constava nesta Escritura, aqui bem e fielmente trasladada de seu próprio original, ao qual me reporto nesta data. Eu, Anna Bezerra Falcão

Bezerra Falcão, Tabeliã, subscrevo e assino em público e raso. / Em sinal da verdade.

Confere com o Original
Núcleo de Licitação e Contrato
P. M. M
Marras V. B. Silva
Núcleo de Licitação e Contrato
P. M. M

Anna Bezerra Falcão

Tabeliã
ANNA BEZERRA FALCÃO
OFICIAL VITALIS

que possuindo o imóvel acima descrito livre e desembaraçado de quaisquer ônus, está justo e contrato para vendê-lo a o outorgado comprador: JOÃO JAQUES FARIAS. como por bem desta escritura e na melhor forma de direito efetivamente vendido tem, pelo preço certo e previamente convencionado de Cr\$ 20.000,00 (VINTE MIL CRUZEIROS) /\$/\$/\$/\$/\$/\$/\$/\$/\$/\$

que confessam receber neste ato dele outorgado em moeda corrente deste País que conta e acha exata, da qual da ao mesmo comprador, plena, geral e irrevogável quitação de pagamento e satisfeito para nunca mais o repetir e desde já transfere lhe toda a posse, jús, domínio, direito e ações que exercia sobre os bens ora vendidos para que dêles, mesmo comprador use e goze e disponha livremente como seus que ficam sendo obrigado-se OS vendedores por si e seus sucessores, a fazer esta venda sempre boa, firme e valiosa, respondendo pela evicção de direito quando chamado á autoria e evicção de direito.

pel o outorgado comprador: JOÃO JAQUES FARIAS.

ante ás mesmas testemunhas me foi dito que aceitava a presente venda e esta escritura em todos os seus expressos têr.nos, exibindo-me o talão de sisa do seguinte teor: PREFEITURA MUNICIPAL DE ANANINDEUA. Exercício de 1980. Talão nº 0857. Contribuinte: Armino Lira. Imposto Territorial Urbano. CR\$: 257,00. Ananindeua, 05 de Novembro de 1980. Pedro Henrique da Silva, Chefe da Tributação. /\$/\$/\$/\$/\$/\$/\$/\$/\$/\$

Foi pago e recebido na Agencia da Fazenda Estadual, o Imposto de Transmissão de Propriedade Inter-Vivos, na importância de CR\$: 800,00. Data do recebimento: 06 de Julho de 1981. Autenticação mecânica. \$\$\$\$

Confere com o Original
Núcleo de Licitação e Contratos
P. M. M.
Marrus V. B. Silva
Núcleo de Licitação e Contratos
P. M. M.

Assim o disseram e dou fé. A pedido das partes lavrei esta escritura hoje a mim distribuida, a qual, feita e lida, na presença das testemunhas acharam na conforme, outorgaram, aceitaram e assinam com as duas testemunhas a tudo presente e que são: Saturnino Ramos, e Francisco Catarino Piedade residentes nesta Cidade, minhas conhecidas. Eu, Graciema Bezerra Falcão e Silva, Escrevente, escrevi. E eu, Anna Bezerra Falcão, Tabeliã, subscrevo; assino em público, e raso. (aa) Anna Bezerra Falcão; Armino Lira; Maria Francisca de Lira; João Jaques Farias; Test. Saturnino Ramos; Francisco Catarino Piedade. E nada mais dizia nem constava nesta escritura, que foi aqui, bem e fielmente trasladada do seu próprio original, ao qual me reporto nesta data. Ananindeua, 10 de Julho de 1981.

Eu, Anna Bezerra Falcão Tabeliã, subscrevo; assino em público, e raso. Em sinal da verdade. \$\$\$\$

ANNA BEZERRA FALCÃO
OFICIAL VITALICIO

Certório da Cidade de Ananindeua
Anna Bezerra Falcão
Oficial Vitalicia

a) Anna Bezerra Falcão
ANNA BEZERRA FALCÃO
TABELIÃ

R E C I B O

Cr\$-500.000

Eu, JOÃO JAQUES FARIAS, recebi do Sr. JOSE FERREIRA DE MORAES, a importância de Cr\$-500.000 (QUINHENTOS MIL CRUZEIROS), proveniente de um terreno que lhe vendi de minha propriedade, com as seguintes características: medindo 12m de frente por 50m de fundo. Este lote tem o nº 2512, pela frente com a passagem São Miquel, pela lateral direita com o lote 2520 e pela lateral esquerda com o lote nº 2518. Este terreno tem uma barraca coberta de telhas e algumas plantações.

Por ser verdade que lhe vendi, dou-lhe plena e revogável quitação e não tenho a reclamar.

Confere com o Original
Núcleu de Licitação e Contrato
P. M. M.
Moraes V. B. Silveira dos Santos
Moraes de Licitação e Contrato
P. M. M.

João Jaques Farias
JOÃO JAQUES FARIAS
Proprietário

Maria Rainunda Barbosa de Farias
MARIA RAINUNDA BARBOSA DE FARIAS
proprietário - Esposa

TESTEMUNHAS

Mezia Farias Holanda
Cláudio Augusto de Souza

AMENTO

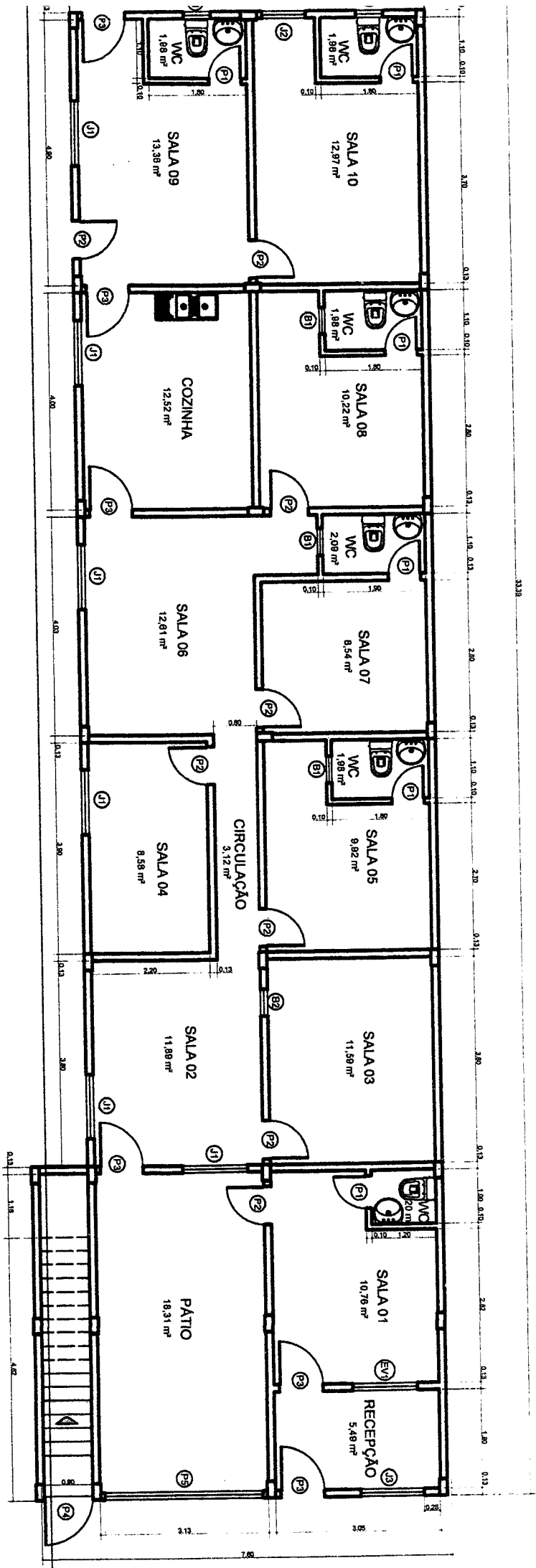

Confere com o Original
Núcleo de Licitação e Contrato
P. M. M.

Marcos V. B. Vieira dos Santos
Núcleo de Licitação e Contrato
P. M. M.

- Obs: Medidas em metro.
- P1 Porta de Madeira 0,80 x 2,10
 - P2 Porta de Madeira 0,70 x 2,10
 - P3 Porta de Madeira 0,80 x 2,10
 - P4 Porta de Ferro 0,90 x 2,20
 - P5 Porta de Madeira Galvanizado 2,77 x 2,88
 - J1 Janela de Madeira 1,20 x 1,10
 - J2 Janela de Madeira 1,00 x 1,10
 - J3 Janela de Ferro 1,00 x 1,10
 - J4 Elemento Vozado com esquadria de vidro 1,20 x 0,80
 - B1 Balançim de alumínio e vidro 0,50 x 0,50
 - B2 Balançim de alumínio e vidro 0,50 x 0,50
 - C1 Combuçol de madeira 0,50 x 0,50

BOLETO REF. PARCELAMENTO(S): 1000188/2015 MENSAGEM AO CONTRIBUINTE

PÁGINA 1 de 1

INFORMAÇÕES DO CONTRIBUINTE

CADASTRO - NOME DO SACADO 46759 - EDIR CANTUÁRIO CABRAL - 169.539.402-04		LOGRADOURO RUA SÃO MIGUEL	NÚMERO 78
CEP 67200000	COMPLEMENTO	BAIRRO CENTRO	MUNICÍPIO MARITUBA
CORRESPONDÊNCIA		LOGRADOURO	NÚMERO
		CEP	BAIRRO
		MUNICÍPIO	UF
		COMPLEMENTO	

COMPOSIÇÃO FATO GERADOR

Exercício	Descrição da Dívida
2011	IMPOSTO PREDIAL
2012	IMPOSTO PREDIAL
2013	IMPOSTO PREDIAL
2014	IMPOSTO PREDIAL

CADASTRO 10328	INSCRIÇÃO CADASTRAL 01.04.010.0313.001	TIPO CADASTRO IMÓVEL
LOGRADOURO PAS SAO MIGUEL	NÚMERO 78	CEP 67200000
BAIRRO CENTRO	MUNICÍPIO UF MARITUBA PA	COMPLEMENTO
EDIFÍCIO	APTO.	LOTEAMENTO
	QUADRA 0	LOTE 0

Confere com o Original
Núcleo de Licitação e Contrato
P. M. M

Marcos V. B. Silveira dos Santos
Núcleo de Licitação e Contrato
P. M. M

INFORMAÇÕES SOBRE O BOLETO - ID: 1686747

DATA DE EMISSÃO 06/04/2015	VENCIMENTO 06/05/2015	NOSSO NÚMERO 14203660001686767	VALOR TOTAL R\$ 585,52	LINHA DIGITÁVEL 00190.00009 01420.366005 01686.767185 7 64200000058552
INFORMAÇÕES ADICIONAIS USUÁRIO: 613 DIOMEDES JR			ID: 1686747	CONVÊNIO - REFERÊNCIA DO BOLETO 1420366 - Boleto BB (Ficha)
				PARCELAS 1 / 2

BauHaus Sistemas - (48) 3046-8200 - Sistema Solar (Módulo SISTEMA TERRA)

AUTENTICAÇÃO MECÂNICA

BANCO DO BRASIL | 001-9 | 00190.00009 01420.366005 01686.767185 7 64200000058552

LOCAL DE PAGAMENTO PAGÁVEL ATÉ O VENCIMENTO EM QUALQUER AGÊNCIA BANCÁRIA		VENCIMENTO 06/05/2015
CEDENTE PREFEITURA MUNICIPAL DE MARITUBA		AGÊNCIA/CÓDIGO DO CEDENTE 4132-7/00012046-4
DATA DO DOCUMENTO 06/04/2015	Nº DO DOCUMENTO 01.04.010.0313.001	NOSSO NÚMERO 14203660001686767
USO DO BANCO	CARTEIRA 18	VALOR R\$ 585,52
LOCAL DE PAGAMENTO		1 (=) VALOR DO DOCUMENTO
Exercício(s): - 2011 - 2012 - 2013 - 2014		2 (-) DESCONTO ABATIMENTO
		3 (-) OUTRAS DEDUÇÕES
		4 (-) MORA/MULTA
		5 (+) OUTROS ACRÉSCIMOS
D: 1686747		6 (+) VALOR COBRADO
NOME DO SACADO 46759 - EDIR CANTUÁRIO CABRAL - 169.539.402-04		LOGRADOURO RUA SÃO MIGUEL
NÚMERO 78	CEP 67200000	BAIRRO CENTRO
	MUNICÍPIO MARITUBA	UF PA
		EDIFÍCIO
		APTO.

BauHaus Sistemas - (48) 3046-8200 - Sistema Solar (Módulo SISTEMA TERRA)

AUTENTICAÇÃO MECÂNICA



FICHA DE COMPENSAÇÃO



Bradesco

Dia & Noite

Autoatendimento
Recibo de Pagamento
Título de Cobrança

Agência: 237 Agência: 5/37 Máquina: 051064
Data: 06/04/2015 Hora: 13:41 N.Trans: /167
Débito: Conta Fácil
Agência: 2831 Conta: 0018520 5

Data informada do vencimento: 06/05/2015
Data para débito: 06/04/2015

Identificação:
190.00009 01420.366005 01686.76/185 /

Código: 0000056

Valor: 585,52

Confere com o Original
Núcleo de Licitação e Contratos
P. M. M

Marcos V. B. Silveira dos Santos
Núcleo de Licitação e Contratos
P. M. M

Qualquer ocorrência motivada por divergência entre os registros constantes no boleto de cobrança, encaminhada pelo banco destinatário e os dados alimentados neste pagamento (inclusive data de vencimento e valor), e de inteira responsabilidade do cliente, o qual responderá pessoalmente por estes fatos perante a lei.

Conta Fácil Bradesco 4002 0022 / 0800 570 0022*
Consulta de saldo, extrato e transações financeiras.

Atendimento 24 horas, 7 dias por semana.

* Consulte os demais telefones no site bradesco.com.br ou nas Agências Bradesco.

Alo Bradesco

SAC - Serviço de Apoio ao Cliente

Cancelamentos, Reclamações e Informações

0800 704 8383

Deficiente Auditivo ou de Fala - 0800 722 0099

Atendimento 24 horas, 7 dias por semana

Ouvidoria - 0800 727 9933

Atendimento de segunda a sexta-feira das 8h às 18h, exceto feriados.

Obrigado
Tenha uma boa tarde

INFORMAÇÕES DO CONTRIBUINTE

CADASTRO - NOME DO SACADO
 1886 - LUCILENE COELHO FERNANDES - 000.000.000-00
 CEP 67200000 COMPLEMENTO
 BAIRRO CENTRO

LOGRADOURO
 RUA PASSAGEM SAO MIGUEL
 UF PA EDIFÍCIO

NÚMERO 0
 APTO

CORRESPONDÊNCIA

LOGRADOURO NÚMERO CEP BAIRRO MUNICÍPIO UF COMPLEMENTO

COMPOSIÇÃO FATO GERADOR

Exercício	Descrição da Dívida
2014	IMPOSTO PREDIAL

CADASTRO 10508	INSCRIÇÃO CADASTRAL 01.04.009.0045.001	TIPO CADASTRO IMÓVEL
LOGRADOURO TRA SAO MIGUEL	MUNICÍPIO UF MARITUBA PA	NÚMERO CEP 01 67200000
BAIRRO CENTRO	COMPLEMENTO	QUADRA 0
EDIFÍCIO	APTO. LOTEAMENTO	LOTE 0

Confere com o Original
 Núcleo de Licitação e Contrato
 P. M. M

Marcos V. B. Silveira dos Santos
 Núcleo de Licitação e Contrato
 P. M. M

INFORMAÇÕES SOBRE O BOLETO - ID: 1687360

DATA DE EMISSÃO 14/04/2015	VENCIMENTO 30/04/2015	NOSSO NÚMERO 14203660001687380	VALOR TOTAL R\$ 228,07	LINHA DIGITÁVEL 00190.00009 01420.366005 01687.380186 9 64140000022807
INFORMAÇÕES ADICIONAIS USUÁRIO: 211 ELINETE	ID: 1687360	CONVENIO - REFERÊNCIA DO BOLETO 1420366 - Boleto BB (Ficha)	PARCELAS 1 / 1	AUTENTICAÇÃO MECÂNICA

BauHaus Sistemas - (48) 3046-8200 - Sistema Solar (Módulo SISTEMA TERRA)

BANCO DO BRASIL | 001-9 | 00190.00009 01420.366005 01687.380186 9 64140000022807

LOCAL DE PAGAMENTO	PAGÁVEL ATÉ O VENCIMENTO EM QUALQUER AGÊNCIA BANCÁRIA				VENCIMENTO 30/04/2015
CEDENTE	PREFEITURA MUNICIPAL DE MARITUBA				AGÊNCIA/CÓDIGO DO CEDENTE 4132-7/00012046-4
DATA DO DOCUMENTO 14/04/2015	Nº DO DOCUMENTO 01.04.009.0045.001	ESPÉCIE DOCUMENTO	ACEITE N	DATA DO PROCESSAMENTO 14/04/2015	NOSSO NÚMERO 14203660001687380
USO DO BANCO	CARTEIRA 18	ESPÉCIE	PARCELA 1/1	QUANTIDADE	VALOR R\$ 228,07
LOCAL DE PAGAMENTO	Exercício(s): 2014				D: 1687360
NOME DO SACADO 1886 - LUCILENE COELHO FERNANDES - 000.000.000-00	COMPLEMENTO				LOGRADOURO RUA PASSAGEM SAO MIGUEL
NÚMERO CEP 0 67200000	BAIRRO CENTRO	MUNICÍPIO MARITUBA	UF PA	EDIFÍCIO	APTO

AUTENTICAÇÃO MECÂNICA

BauHaus Sistemas - (48) 3046-8200 - Sistema Solar (Módulo SISTEMA TERRA)

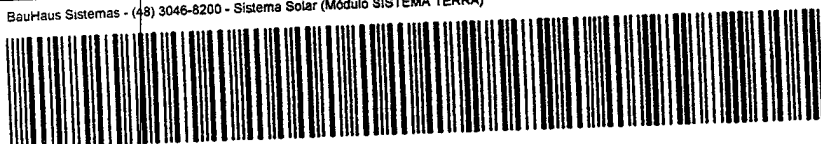

FICHA DE COMPENSAÇÃO

