



PROPOSTA DE LOCAÇÃO DE IMÓVEL

À Sra. Katia Cristina de Souza Santos

Secretaria Municipal de Educação do Município de Marituba-pa.

Eu, Joelma da Silva Ferreira, brasileira, solteira, portadora do RG nº7204765, vinculado ao CPF nº024.888.872-26, residente e domiciliada na passagem São João,,Qd 13 casa 37 Novo Horizonte, Marituba/PA. Encaminho proposta para locação de 01 (um) imóvel onde no período de **12 (doze) meses**, localizada na Rua do Fio nº72 Qd 15 bairro Novo Horizonte, CEP 67103-010, Marituba/PA, composto pelos seguintes cômodos: 11(onze) salas de aula, 01(uma) diretoria /secretaria,01(uma) sala para informatica,01(uma) sala de leitura, 01(uma) cozinha,07(sete) banheiros,01(um) depósito de merenda escolar, 01(um) depósito de limpeza,01(uma) área coberta de recreação, podendo ser prorrogado de acordo com o interesse da Administração Pública.

No valor mensal de R\$ 5.000,00 (cinco mil reais)

Marituba/PA,06 de janeiro de 2017.

Dados Bancários.

Banco Itaú

Agência: 9682

Conta Corrente :09828-1/500

Joelma DASilva Ferreira

Joelma da Silva Ferreira

Intendência Geral de Marituba
VISTO
Aparecida

Contrato de doação

DOADOR :PEDRO PEREIRA DA SILVA BRASILEIRO, CASADO, inscrito no CPF sob o nº 165.498.302-06 e no RG nº 4679538, residente e domiciliado á PASSAGEM SÃO JOÃO, QD 13 N°39,BAIRRO NOVO HORIZONTE-MARITUBA-PA-CEP:67200000 39 QD 13.

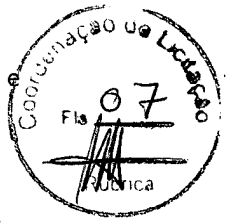

DONATARIO: JOELMA DA SILVA FERREIRA, brasileira, solteira, residente na Ps São João QD13 N°41, BAIRRO NOVO HORIZONTE-MARITUBA-PA—CEP: 67200000 ,inscrito no CPF 024.888.872-26 e no RG 7204765 .

As partes acima identificadas tem, ente si, junto e acertado o presente contrato de doação, que se regerá pelas clausulas seguintes e pelas condições descritas no presente.

DO OBJETIVO DO CONTRATO

Clausula 1ª O presente contrato tem como OBJETIVO, o bem imóvel de propriedade do DOADOR, livre de qualquer ônus ou defeito que possa inquina- ló de inutilidade possuindo as seguintes descrições: medindo 15x26 situado a RUA DO FIO MNº 72-QD 15, Bairro Novo horizonte Marituba- PA – CEP 67103-010.

Clausula 2ª O bem esta sendo doado, espontaneamente, sem coação ou vicio de consentimento, a titulo gratuito, por livre espontânea vontade.

CONDIÇÕES GERAIS

Clausula 3ª. O presente contrato passa a vigorar entre as partes a partir da assinatura.

Clausula 4ª. Este documento deve ser registrado em cartório.

Por estarem assim juntos e contratados, firmam o presente instrumento, em duas vias de igual teor, juntamente com duas testemunhas.



Marituba, 28 Setembro de 2012.

Pedro Pereira da Silva

Joelma da Silva Ferreira

Pedro Pereira da Silva

Joelma da Silva Ferreira

Rosana Trindade dos Santos

Rutilene dos Santos Silva

Testemunha CPF

Testemunha CPF

1º OFÍCIO DE NOTAS DE MARITUBA/PA
CLARINDO FERREIRA ARAÚJO FILHO -Tabelião e Oficial
Rua de Assembleia, 22-A, Centro, Marituba/PA Fone 091 3266 8510/091.3266 7400

RECONHECIMENTO Nº 184736
RECONHEÇO a assinatura por AUTÊNTICA de:
(1) Pedro Pereira da Silva, (2) Joelma da Silva Ferreira
Marituba, 02 de outubro de 2015. Em Test. da verdade

ARTHUR JEAN DE SOUZA NUNES - Escrevente Autorizado

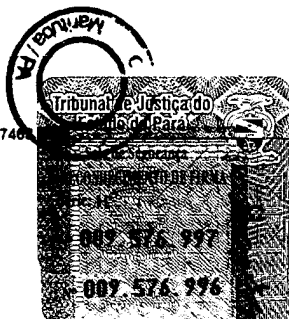

Controladoria Geral de Marituba
VISTO
[Signature]
Arquiteta

Confere com o Original
Coord. Licitações e Contratos
P. M. M.
[Signature]



PREFEITURA MUNICIPAL DE MARITUBA
SECRETARIA DE FINANÇAS

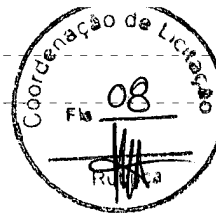

CERTIDÃO NEGATIVA

Nº. 0002007

Informações do Contribuinte

CÓDIGO C.M.C. 1682	NOME EMPRESARIAL (RAZÃO SOCIAL) R R CENTRO EDUCACIONAL LTDA-ME	CPF/CNPJ 08.596.756/0001-57
------------------------------	--	---------------------------------------

Endereço do Contribuinte

LOGRADOURO RUA DO FIO	NÚMERO 72	Nº DO CEP 0	BAIRRO NOVO HORIZONTE
MUNICÍPIO MARITUBA	UF PA	EDIFÍCIO	APTO. / SALA

NOME DO REQUERENTE R R CENTRO EDUCACIONAL LTDA-ME	Nº. DOCUMENTO 08.596.756/0001-57	OBSERVAÇÕES
FINALIDADE DA CERTIDÃO		

Data de Emissão: 06/01/2017

Data de Validade: 05/04/2017

Para fins de prova junto a terceiros e em razão das informações contidas no Cadastro desta Secretaria Municipal de Orçamento - SEOF.

CERTIFICAMOS que **NÃO** consta em nome do contribuinte acima descrito, débito lançado e vencido até a presente data. Fica ressalvado, no entanto, o direito que cabe à Fazenda Municipal lançar e cobrar os tributos que por ventura sejam apurados após esta data.

Esta certidão está em conformidade com Art. 205, parágrafo único do Código Tributário Nacional (CTN).
A presente certidão foi digitada pelo servidor abaixo identificado e visada pela Secretária de Orçamento e Finanças.
Esta certidão é válida por 90 dias, a contar da data da expedição.
Qualquer emenda ou rasura invalidará esta certidão.

Marituba(Pa), 06 de JANEIRO de 2017

Laurietti Barros Lemos
LAURIETTI BARROS LEMOS
SECRETARIA DE ORÇAMENTO E FINANÇAS



**PREFEITURA MUNICIPAL DE MARITUBA
CONSELHO MUNICIPAL DE EDUCAÇÃO DE MARITUBA – COMEM**

*Prefeitura Municipal de Marituba
Conselho Municipal de Educação
C O M E M
Marituba - Para*

CERTIFICADO DE CREDENCIAMENTO
Nº 01 DE 22 DE DEZEMBRO DE 2015

Fica Credenciada a Entidade **ERC Alegria Do Saber S/A**, sediada na Rua do Fio Nº 72- quadra 15 Bairro Novo Horizonte neste Município, como mantenedora de Instituição de Ensino de Educação Básica, por um período provisório de 03 (três) anos;**Processo 026/2015 COMEM e Parecer 39/2015-COMEM.**

Esta Certificação delega à Entidade exclusivamente o direito de manter a escola: **ERC Alegria Do Saber S/A.**

Não contempla em qualquer hipótese, a Autorização e o Reconhecimento dos cursos, por ela mantidos

Controladoria Geral de Marituba
VISTO
[Assinatura]
Analista

CONSELHO MUNICIPAL DE EDUCAÇÃO, Marituba 22 de Dezembro de 2015.

*Margarete Santos da Silva
Profª Espec. em Gestão Escolar
Presidente do Conselho M. de Educação*

**PROFª MARGARETE SANTOS DA SILVA
PRESIDENTE DO COMEM**



Confere com o Original
Coord. Licitações e Contratos
P M M
[Assinatura]

REPÚBLICA FEDERATIVA DO BRASIL

GOVERNO DO ESTADO DO PARÁ
POLÍCIA CIVIL
DIRETORIA DE IDENTIFICAÇÃO

POLEGAR DIREITO

PROIBIDO PLASTIFICAR

Joelma DA SILVA FERREIRA
ASSINATURA DO TITULAR

11.417.555

CARTEIRA DE IDENTIDADE

TRESS

Coordenadoria de Licitação
Fls. 10

REPÚBLICA FEDERATIVA DO BRASIL

TÍTULO ELEITORAL IDENTIFICAÇÃO BIOMÉTRICA

NOME DO ELEITOR
JOELMA DA SILVA FERREIRA

DATA DE NASCIMENTO
13/05/1993

CPF
0858 4748 1341

MUNICÍPIO
MANTUUBA

16/09/2013

VÁLIDO SOMENTE COM MARCA D'ÁGUA - JUSTIÇA ELEITORAL

Controladoria Geral de Mantuba
VISTO
Assinatura

Confere com o Original
Coord Licitações e Contratos
P M M

64

União de Ldação
Fls. 10-V
[Signature]

VALIDA EM TODO O TERRITÓRIO NACIONAL

7204765 2 Via Expediente 20/06/2014
JOELMA DA SILVA FERREIRA

JOELMA FERREIRA DA SILVA
NATURALIDADE: AMANINDEUA PA DATA DE NASCIMENTO: 18/05/1998
C. NASC-2 DE BELEM PA
NUM: 570049 LIV: 4104 FOL: 100
02888872-26

[Signature]
Antonio Rodrigo T. M.
Diretor de Identificação Pessoal

BELEM 21/06/2014

Controladoria Geral de Marituba
VISTO
[Signature]
Apelheia

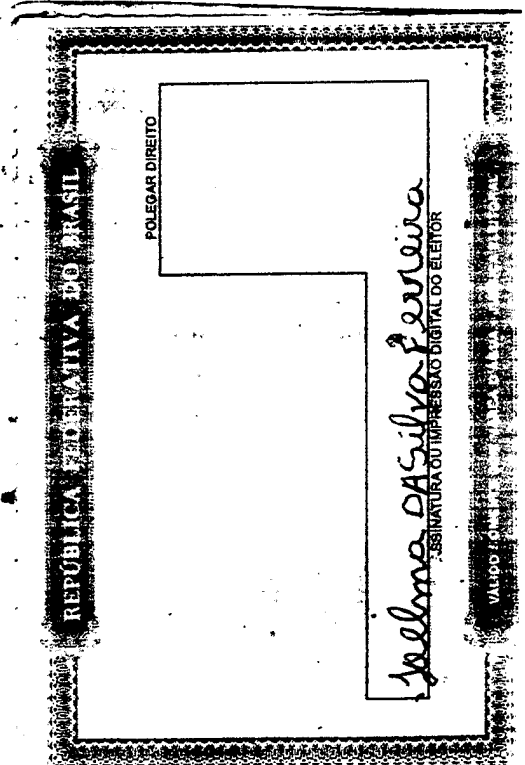
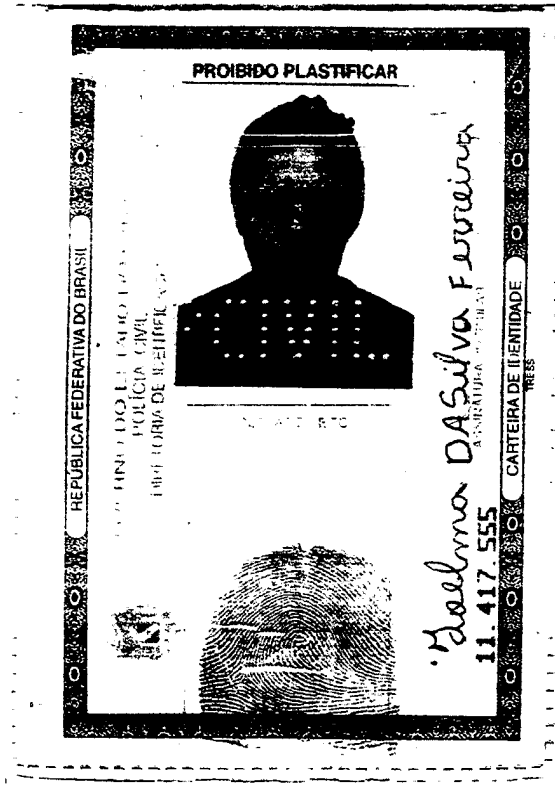

MINISTÉRIO DA FAZENDA
Receita Federal
 Cadastro de Pessoas Físicas

COMPROVANTE DE INSCRIÇÃO

Número
024.888.872-26

Nome
JOELMA DA SILVA FERREIRA

Nascimento
18/05/1993

VÁLIDO SOMENTE COM COMPROVANTE DE IDENTIFICAÇÃO

Controladoria Geral de Marituba
 VISTO
 [Signature]
 Arquivista

Confere com o Original
 Coord Licitações e Contratos
 P M M

[Handwritten mark]

1. The first part of the document is a list of names and titles, including the names of the authors and the titles of their works. This list is organized in a structured manner, likely serving as a table of contents or a reference list for the document.



Centrais Elétricas do Pará S.A

Rodovia Augusto Montenegro, km 8,5 | Belém - PA
CEP 6623-019 | CNPJ 04.495.739/0001-80
Inscrição Estadual 15.074.480-3

0010110

Para atendimento,
ligue este número

Referente ao mês

Vencimento

Cópia Contrato



Dados do Cliente

01/2017

23/01/2017

8259216

JOELMA DA SILVA FERREIRA

PS São João 41 QD 13
RUA HORTA UNII 67.300 000 BELÉM - PA

Demonstrativo de Faturas

Descrição Unidade de Medida Quantidade Fator de Conversão Valor (R\$)

Consumo Energia	10	0,70533	7,0533
Consumo Transmissão	0,4	0,31698	1,2679
Consumo Distribuição (Celpa)			2,08
Consumo Encargos Setoriais			10,00
Consumo Tributos			2,50
Consumo Outros			0,21
Consumo Total			22,18

Total a pagar: R\$

Composição do Consumo (R\$)

Compra de Energia	Transmissão	Distribuição (Celpa)	Encargos Setoriais	Tributos	Total (R\$)
				105,14	

Histórico do Consumo (kWh)

11,24	0,14	11,24
-------	------	-------

Informações de tributos

Tributo	Base de Cálculo	Alíquota (%)	Valor (R\$)
ICMS	2,41	1,31	
PIS			
COFINS			

Reservado ao Fisco - Período Fiscal

24,80	0,21	0,44
24,80	4,11	

Informações do Consumo do mês

Nº Medidor	Leitura Anterior	Leitura Atual	Consumo	Qtde. de dias	Constante
83	56	63	69	80	30

Revisão de Pagamento

Número do Programa Social

Indicador de C. Resposta

Informações de Emissão

NOV/2016	Meta Mens
Previsão próxima leitura	Meta Tril
Meta An	

Informações de Emissão

Conjunto Med	
EUSD(R\$) 572	

Controladoria Geral de Marituba
V. S. J. Q.
Arquiteta

Confere com o Original
Coord. Licitações e Contratos
P M M

KA

