



## CONTRATO DE COMPRA E VENDA DE ESTABELECIMENTO RESIDENCIAL

### IDENTIFICAÇÃO DAS PARTES CONTRATANTES

**VENDEDOR:** João Rodrigues Martins, Brasileiro, Casado, Aposentado, Carteira de Identidade nº 5206346, C.P.F. nº 036.352.522-04, residente e domiciliado na Rua da Cerâmica, Tv da Assembleia nº06, bairro São Francisco, Cep 67200-000, Cidade Marituba, no Estado Pará.

**COMPRADOR:** Katia Cilene Rodrigues Borges, Brasileira, Solteiro, Professora, Carteira de Identidade nº 1865713, C.P.F. nº 128.540.018-69, residente e domiciliado na Rua da cerâmica, 5ª rua 4ª travessa, nº 09 b, bairro São Francisco, Cep 67200-000, Cidade Marituba, no Estado Pará.

As partes acima identificadas têm, entre si, justo e acertado o presente Contrato de Compra e Venda de Estabelecimento Comercial, que se regerá pelas cláusulas seguintes e pelas condições de preço, forma e termo de pagamento descritas no presente.

### DO OBJETO DO CONTRATO

Cláusula 1ª. O presente contrato tem como OBJETO a venda de estabelecimento residencial, pelo VENDEDOR ao COMPRADOR, situado Rua da Cerâmica, Tv da Assembleia nº06, bairro São Francisco, Cep 67200-000, Cidade Marituba, no Estado Pará, compreendendo as benfeitorias nelas compostas, que passa a fazer parte deste instrumento e estará sujeito à verificação nos termos da cláusula 6ª.

### DAS OBRIGAÇÕES

Cláusula 2ª. Obriga-se o VENDEDOR a liquidar todas as dívidas, sejam estas fiscais, ou débitos perante terceiros, entregando assim ao COMPRADOR, o estabelecimento objeto do presente contrato, livre e desembaraçado de quaisquer ônus.

Cláusula 3ª. O VENDEDOR responderá pela evicção do estabelecimento, perante o COMPRADOR e seus herdeiros e sucessores.

Cláusula 4ª. O VENDEDOR, se responsabilizará pelas despesas com a venda do estabelecimento comercial (2).

Cláusula 5ª. As chaves do estabelecimento comercial deverão ser entregues pelo VENDEDOR ao COMPRADOR, no momento do pagamento do valor acertado neste instrumento.

### DO IMÓVEL

Cláusula 6ª. O imóvel, no qual encontra-se instalado o estabelecimento RESIDENCIAL, é de propriedade do VENDEDOR, e será VENDIDO ao COMPRADOR através de instrumento próprio, de acordo com a legislação vigente.

### DO TÍTULO DO ESTABELECIMENTO

Cláusula 7ª. Ficam transferidos ao COMPRADOR os direitos sobre o título do Estabelecimento RESIDENCIAL, Rua da Cerâmica, Tv da Assembleia nº06, bairro São Francisco, Cep 67200-000, Cidade Marituba, no Estado Pará.

### DA MULTA

Cláusula 8ª. Caso alguma das partes não cumpra o disposto nas cláusulas estabelecidas neste instrumento, responsabilizar-se-á pelo pagamento de multa equivalente a 10% do valor da venda do estabelecimento RESIDENCIAL.

### DO PAGAMENTO

*Katia Cilene Rodrigues Borges*

Controladoria Geral de Marituba  
VISTO  
*[Assinatura]*  
Analista

Confere com o Original  
Coord. Licitações e Contratos  
P. M. M.



Cláusula 9ª. Por força deste instrumento, o COMPRADOR pagará ao VENDEDOR a quantia de R\$ 9.000,00 (Nove Mil Reais), em parcela única, na seguinte data 23 de Agosto de 2012.

## DO FORO

Cláusula 10. Para dirimir quaisquer controvérsias oriundas do CONTRATO, as partes elegem o foro da comarca de Marituba - Pará;

Por estarem assim justos e contratados, firmam o presente instrumento, em duas vias de igual teor, juntamente com 2 (duas) testemunhas.

Marituba 23 de Agosto de 2012;

  
João Rodrigues Martins  
João Rodrigues Martins  
Rg: 5206346 SSP/PA  
Cpf: 036.352.532-04 MF.

  
Kátia Cilene Rodrigues Borges  
Kátia Cilene Rodrigues Borges  
Rg: 1865713 SSP/PA  
Cpf: 128.540.018469 MF.

Testemunhas

Jandira Moreira de Souza  
Rg: 4679298 SSP/PA  
Cpf: 210906972-00 MF.

Alziana Pena Fentora  
Rg: 3511522 SSP/PA  
Cpf: 646918452-91

1º OFÍCIO DE NOTAS DE MARITUBA/PA  
CLARINDO FERREIRA ARAÚJO FILHO - Tabelião e Oficial  
Rua da Assembleia, 22-A, Centro, Marituba/PA Fone: 091.3266.8610/091.3266.7453

RECONHECIMENTO Nº 186290  
RECONHEÇO a assinatura por AUTÊNTICA de:  
1) Kátia Cilene Rodrigues Borges  
Marituba, 20 de outubro de 2015. Em Test. da verdade.

ARTHUR JEAN DE SOUZA NUNES - Escrevente Autorizado

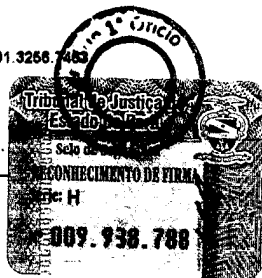

1º OFÍCIO DE NOTAS DE MARITUBA/PA  
CLARINDO FERREIRA ARAÚJO FILHO - Tabelião e Oficial  
Rua da Assembleia, 22-A, Centro, Marituba/PA Fone: 091.3266.8610/091.3266.7453

RECONHECIMENTO Nº 186292  
RECONHEÇO a assinatura por SEMELHANÇA de:  
1) João Rodrigues Martins  
Marituba, 20 de outubro de 2015. Em Test. da verdade.

ARTHUR JEAN DE SOUZA NUNES - Escrevente Autorizado



Coordenadora Geral de Marituba  
V. 108  
Arquiteta

Confere com o Original  
Coord. Licitações e Contratos  
P. M. F.

# RECIBO DE COMPRA E VENDA



**R\$ 4.500,00**

Eu, **MARIA PEREIRA GÓES**, brasileira, Portadora do RG: 3987715 e CPF 775.139.592-34, recebi da Senhora **KÁTIA CILENE RODRIGUÊS BORGES**, brasileira, Portadora do RG N° 1865713 e CPF 128.540.018-69, a importância supra de **R\$ 4.500,00** (Quatro Mil e Quinhentos Reais), como pagamento da venda de um terreno de minha propriedade medindo 23X35m, situado na Travessa da Assembléia N° 16, Bairro Nova União, no Município de Marituba, Estado do Pará, pelo qual dou plena, total e irrevogável quitação.

*Marituba - Pará, 08 de novembro de 2007*

**Bezerra  
Falcão**

Maria Pereira Góes  
Maria Pereira Góes  
RG: 3987715

Kátia Cilene Rodrigues Borges  
Kátia Cilene Rodrigues Borges  
RG: 1865713

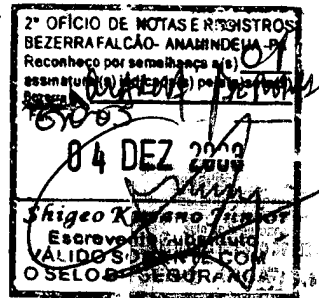

- 1 - Testemunha - Luiz das Graças Oliveira  
Luiz das Graças Oliveira  
RG: 2185995
- 2 - Testemunha - Carlos Jorge da Silva Pardauil  
Carlos Jorge da Silva Pardauil  
RG: 2366347

Controladoria Geral de Marituba  
VISTO  
Analista

Confere com o Original  
Coord Licitação e Contratos  
P. M. M.

**RECIBO**

R\$ 9.000,00



Recebi de Sr<sup>a</sup> Kátia Cilene Rodrigues Borges, a importância de R\$ 9.000,00 (Nove Mil Reais) proveniente da venda de uma casa de minha propriedade situada à Rua da Cerâmica- Travessa da Assembléia N° 06, pelo qual dou plena total e irrevogável quitação.

Marituba, 23 de Agosto de 2012

*João Rodrigues Martins*

João Rodrigues Martins

Vendedor

RG-5206346/CPF: 036.352.522-04

*Kátia Cilene Rodrigues Borges*

Kátia Cilene Rodrigues Borges

Comprador

RG-1865713/CPF N°128. 540.018-69

Testemunhas:

*Jandira Moreira de Souza*

Jandira Moreira de Souza

RG:4679298/CPF:210.986.972-00

*Alziana Peña Pantoja*

Alziana Peña Pantoja

RG: 3511522/CPF: 646.918.452-91

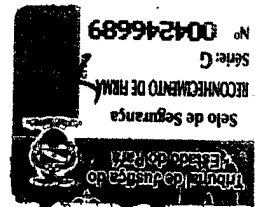
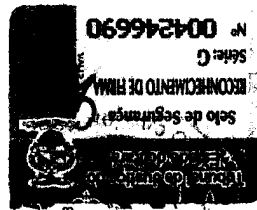

1º OFÍCIO DE NOTAS DE MARITUBA/PA  
CLARINDO FERREIRA ARAÚJO FILHO- Tabelião e Oficial  
Rua da Assembléia, 22-A Centro, Marituba/PA Fone:091.3266.8610/091.3266.7463  
RECONHECIMENTO Nº 106460  
RECIBO a assinatura por EMELHANÇA de  
Kátia Cilene Rodrigues Borges  
Marituba de 23 de Junho de 2012. Em Test. da verdade  
VALDENIZE DO ESPIRITO SANTO DA LUZ - Escrevente Autorizada

1º OFÍCIO DE NOTAS DE MARITUBA/PA  
CLARINDO FERREIRA ARAÚJO FILHO- Tabelião e Oficial  
Rua da Assembléia, 22-A Centro, Marituba/PA Fone:091.3266.8610/091.3266.7463  
RECONHECIMENTO Nº 106459  
RECIBO a assinatura por AUTÊNTICA de  
Kátia Cilene Rodrigues Borges  
Marituba de 23 de Junho de 2012. Em Test. da verdade  
VALDENIZE DO ESPIRITO SANTO DA LUZ - Escrevente Autorizada

Controladoria Geral de Marituba  
VISTO  
*Alziana Peña Pantoja*  
Analista

Confere com o Original  
Coord Licitações e Contratos  
P M





## MEMORIAL DESCRITIVO

**LOCAL:** Associação Beneficente e Cultural Luz e Vida (*ASBECLUVI*).

**ENDEREÇO DA OBRA:** Rua da Cerâmica – Passagem da Assembleia nº16.

**PROPRIETÁRIO:** Kátia Cilene Rodrigues Borges.

**ÁREA DO TERRENO** – 1.505 m<sup>2</sup>.

**ÁREA CONSTRUÍDA** – 395,46 m<sup>2</sup>.

## DESCRIÇÃO

**MOVIMENTO DE TERRA:** O terreno será devidamente movimentado, através de pequenos cortes e aterros, compatibilizando suas cotas com as de projeto.

**TIPO DE FUNDAÇÃO:** Serão compostas pôr brocas de concreto armado, sapatas e vigas baldrames também em concreto armado, todos moldados “in loco”.

**IMPERMEABILIZAÇÃO:** As vigas baldrames serão capeadas com argamassa mista e posteriormente será executada pintura asfáltica. As primeiras fiadas de bloco serão assentadas com argamassa mista de cimento, cal, areia e material impermeabilizante.

**ESTRUTURA:** Será utilizada estrutura convencional de concreto armado, tais como pilares e vigas, moldados “in loco”. Na cobertura do pátio será utilizada estrutura metálica bem como na sua cobertura.

**ALVENARIA:** Serão utilizados blocos de concreto e tijolos cerâmicos assentados com argamassa mista de cimento, cal e areia. As dimensões respeitarão o projeto arquitetônico apresentado.

**FORRO:** Será executada laje de concreto armado no espaço multifuncional e forro PVC nas demais áreas.

**COBERTURA:** A cobertura será de telha cerâmica  $i=30\%$ .

**REVESTIMENTO PAREDES:** Será executado emboço em todas as áreas da edificação inclusive nas áreas externas. Nas paredes de ambiente “molhadas” e sanitárias, tais como sanitários, o revestimento será impermeável (azulejo) até o teto.

**PISOS E RODAPÉS:** O revestimento do piso será cerâmico.

**PORTAS:** As portas internas serão de madeira, as externas poderão variar entre, ferro, alumínio e madeira.

**JANELAS:** Assim como as portas, também poderão variar entre os materiais citados.

**ILUMINAÇÃO/ VENTILAÇÃO:** Iluminação: mínimo 1/10 do vão iluminado e nunca inferior a 0,60m<sup>2</sup>. Ventilação: mínimo 2/3 do vão de iluminação e nunca inferior a 0,30m<sup>2</sup>.

Controladoria Geral de Marituba  
VISTO  
Analista

Confere com o Original  
Coord Licitações e Contratos  
P M M





**INSTALAÇÕES ELÉTRICAS:** Serão executadas de acordo com as Normas Técnicas, sendo que todas as instalações encontrar-se-ão funcionando em perfeitas condições no ato da entrega da obra. O medidor de entrada de energia obedecerá aos padrões da concessionária fornecedora deste serviço.

**INSTALAÇÕES HIDRO-SANITÁRIAS:** Estas instalações serão dimensionadas e executadas de acordo com as Normas Técnicas, sendo que todos os aparelhos e fontes de água estarão funcionando corretamente. Em pontos necessários, serão executadas caixas de inspeção e de gordura para manutenção e funcionamento destas instalações. As instalações hidro sanitárias também serão entregues em perfeitas condições de uso.

**PINTURA:** A pintura será executada em látex ou esmalte em todas as paredes tanto internas quanto externas, com execução daquelas que poderão receber algum tipo de tratamento específico, tal como texturas.

**CAIXAS DE INSPEÇÃO ESGOTO:** Serão utilizadas caixas de inspeção e de gordura, localizadas em pontos de necessidade para boa manutenção das instalações sanitárias.

**LIMPEZA:** A obra será totalmente limpa de entulhos, sobras de materiais e todos os equipamentos e materiais em geral do canteiro de obra.

Belém, 25 de Setembro de 2015.

Kátia Cilene Rodrigues Borges

Proprietário:

**Kátia Cilene Rodrigues Borges.**

Resp. Técnico pela Regularização Engenheiro Civil.  
**Itelmar Barrocas Gonzaga**

Controladoria Geral de Marituba  
VISTO  
Pib.  
Analista

Confere com o Original  
Coord. Licitações e Contratos  
P M M

MA





PRODUCED BY AN AUTODESK EDUCATIONAL PRODUCT

PRODUCED BY AN AUTODESK EDUCATIONAL PRODUCT

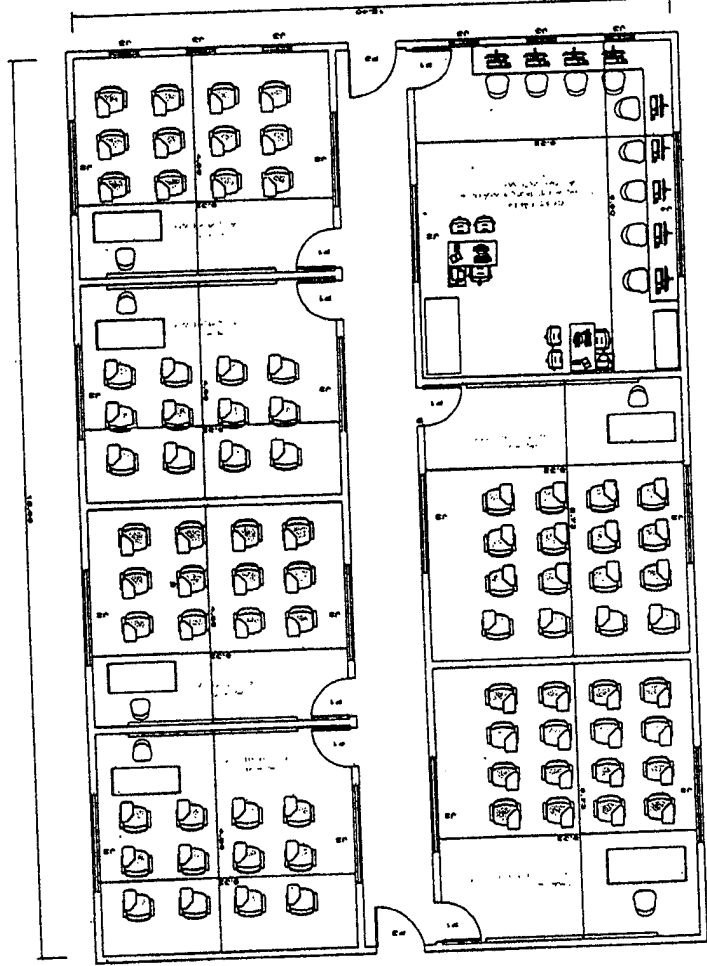
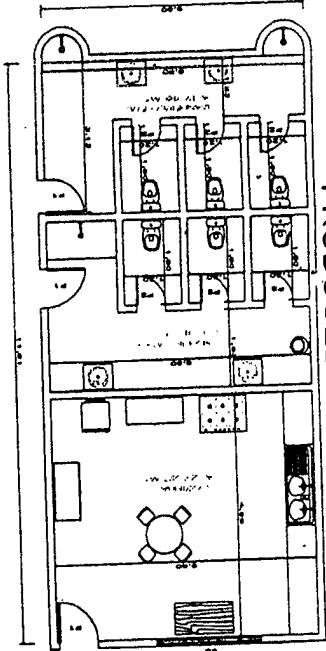
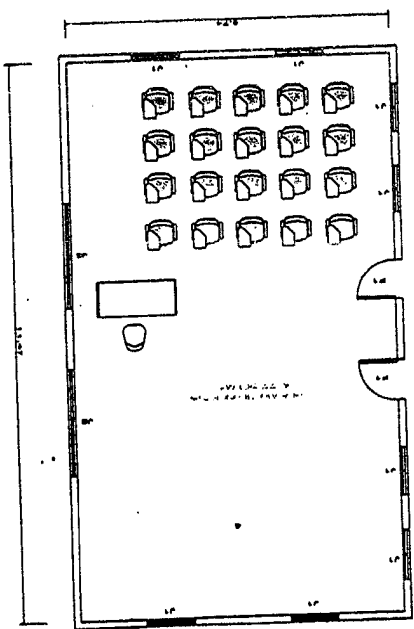

- ① ② ③ ④ ⑤ ⑥ ⑦ ⑧ ⑨ ⑩ ⑪ ⑫ ⑬ ⑭ ⑮ ⑯ ⑰ ⑱ ⑲ ⑳ ㉑ ㉒ ㉓ ㉔ ㉕ ㉖ ㉗ ㉘ ㉙ ㉚ ㉛ ㉜ ㉝ ㉞ ㉟ ㊱ ㊲ ㊳ ㊴ ㊵ ㊶ ㊷ ㊸ ㊹ ㊺

Controladoria Geral de Marituba  
Visto  
Analista

Conferir com o Original  
Cuios Licitações e Contratos  
P M M





PRODUCED BY AN AUTODESK EDUCATIONAL PRODUCT

18.66

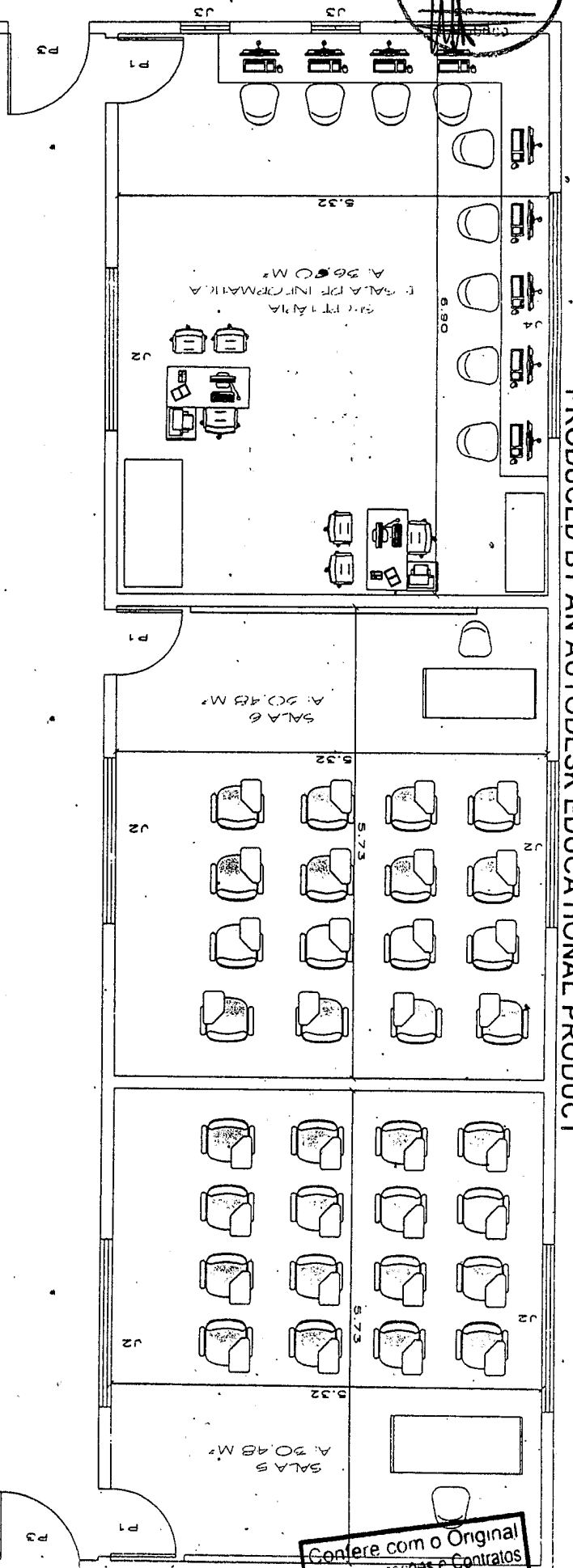
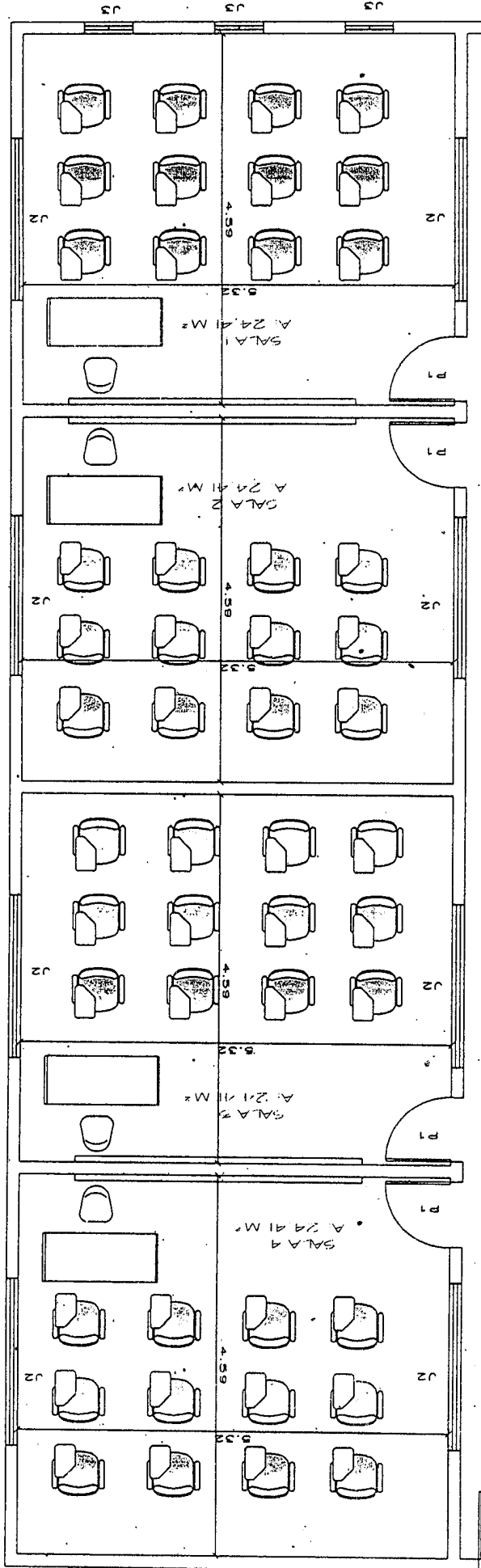

PRODUCED BY AN AUTODESK EDUCATIONAL PRODUCT

*[Signature]*

Confere com o Original  
Coord. Licitações e Contratos  
P M M

*[Handwritten mark]*





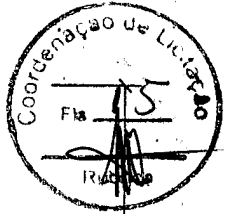

PRODUCED BY AN AUTODESK EDUCATIONAL PRODUCT

PRODUCED BY AN AUTODESK EDUCATIONAL PRODUCT

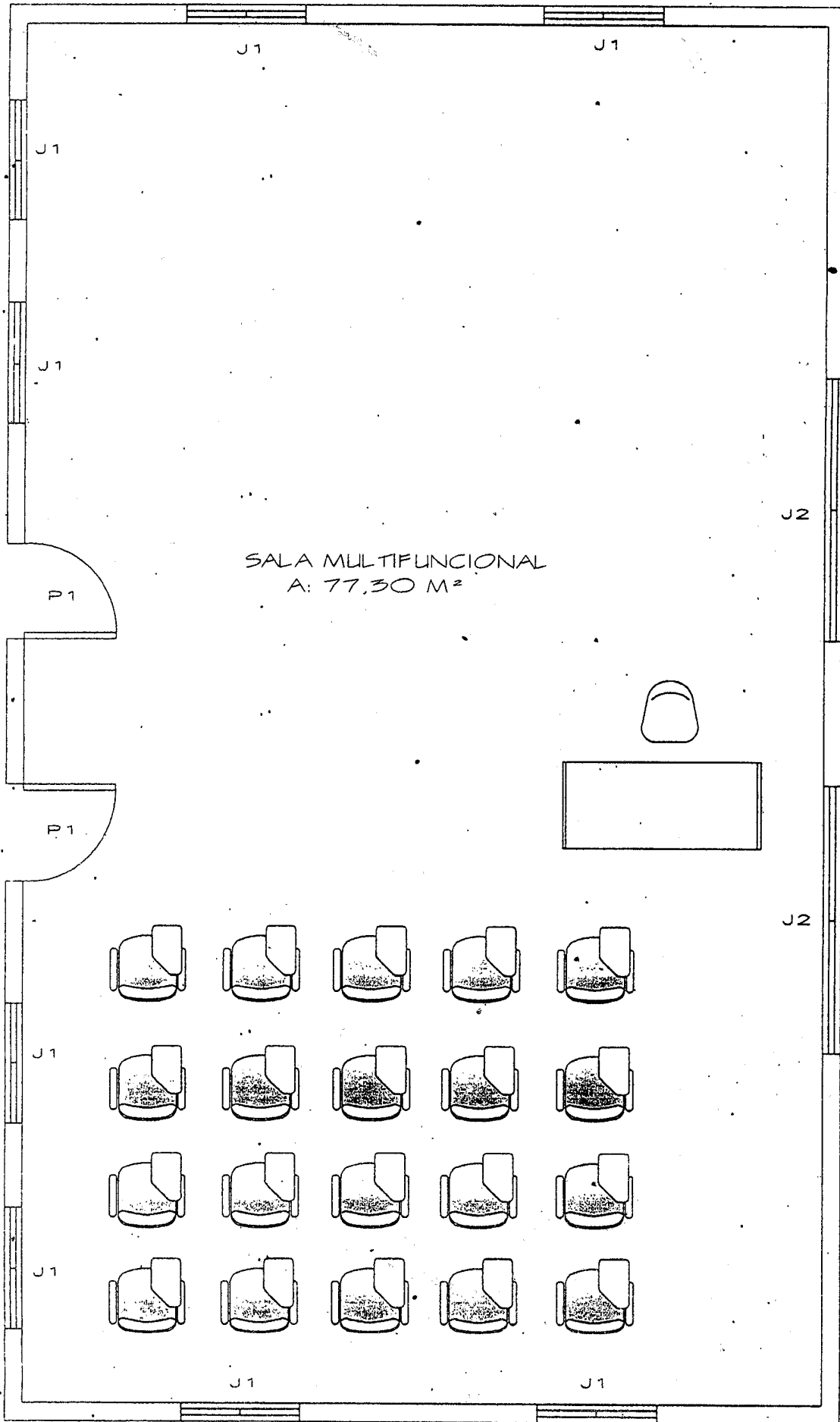

SALA MULTIFUNCIONAL  
A: 77,30 M<sup>2</sup>

11.47

Controladoria Geral de Marituba  
VISTO  
Analista

6.74

Confere com o Original  
Com as Licitações e Contratos  
P M M





PRODUCED BY AN AUTODESK EDUCATIONAL PRODUCT

PRODUCED BY AN AUTODESK EDUCATIONAL PRODUCT

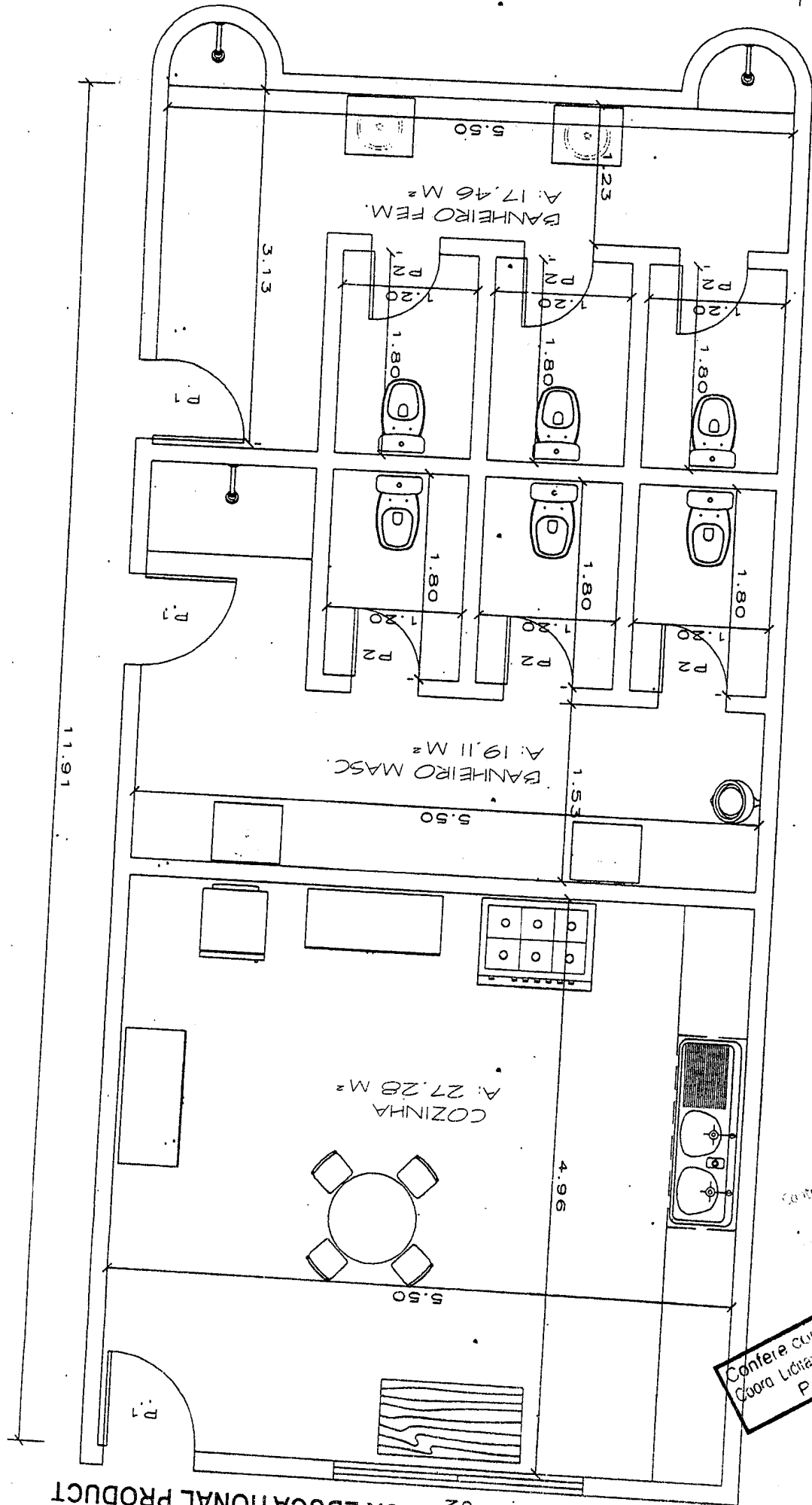

Controladoria Geral de Marituba  
VISTO  
*[Signature]*  
Analista

Confere com o Original  
Coord. Licitações e Contratos  
P. M. M.

12





**PREFEITURA MUNICIPAL DE MARITUBA**  
SECRETARIA DE FINANÇAS

**CERTIDÃO NEGATIVA** **Nº. 0002006**

**Informações do Contribuinte**

CÓDIGO C.M.C. <b>1842</b>	NOME EMPRESARIAL (RAZÃO SOCIAL) <b>ASS.BENEFICENTE E CULTURAL LUZ E VIDA</b>	CPF/CNPJ <b>06.302.626/0001-39</b>
------------------------------	---	---------------------------------------

**Endereço do Contribuinte**

LOGRADOURO <b>RUA DA CERAMICA</b>	NÚMERO <b>16</b>	Nº DO CEP <b>0</b>	BAIRRO <b>NOVA UNIÃO</b>
MUNICÍPIO <b>MARITUBA</b>	UF <b>PA</b>	EDIFÍCIO	APTO. / SALA

NOME DO REQUERENTE <b>ASS.BENEFICENTE E CULTURAL LUZ E</b>	Nº. DOCUMENTO <b>06.302.626/0001-39</b>
FINALIDADE DA CERTIDÃO	

OBSERVAÇÕES
-------------

**Data de Emissão: 06/01/2017**

**Data de Validade: 05/04/2017**

Para fins de prova junto a terceiros e em razão das informações contidas no Cadastro desta Secretaria Municipal de Orçamento - SEOF.

**CERTIFICO** que NÃO consta em nome do contribuinte acima descrito, débito lançado e vencido até a presente data. Fica ressalvado, no entanto, o direito que cabe à Fazenda Municipal lançar e cobrar os tributos que por ventura sejam apurados após esta data.

Esta certidão está em conformidade com Art. 205, parágrafo único do Código Tributário Nacional (CTN).  
A presente certidão foi digitada pelo servidor abaixo identificado e visada pela Secretária de Orçamento e Finanças.  
Esta certidão é válida por 90 dias, a contar da data da expedição.  
Qualquer emenda ou rasura invalidará esta certidão.

Marituba(Pa), 06 de Janeiro de 2017

  
**LAURIETTA BARROS LEMOS**  
 SECRETARIA DE ORÇAMENTO E FINANÇAS

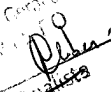
Controladoria Geral do Marituba  
  
 Analista



REPUBLICA FEDERATIVA DO BRASIL

GOVERNO DO ESTADO DO PARA  
POLÍCIA CIVIL  
INSTITUTO DE IDENTIFICAÇÃO



POL. ESTAD. PARÁ



*Katia Cilene Rodrigues Borges*  
ASSINATURA DO TITULAR

CARTEIRA DE IDENTIDADE



AMERICAN BANK NOTE CO.



Confere com o Original  
Coord. Licitações e Contratos  
P. M. M.





**Ourocard**

4984 5371 5760 8123

12/21  
KATIA C R BORGES  
4132-7 12.795-7

MINISTÉRIO DA FAZENDA

**Receita Federal**  
Cadastro de Pessoas Físicas



COMPROVANTE DE INSCRIÇÃO

Número  
**128.540.018-69**

Nome  
**KATIA CILENE RODRIGUES BORGES**

Nascimento  
**07/09/1971**

VÁLIDO SOMENTE COM COMPROVANTE DE IDENTIFICAÇÃO

Controladoria Geral de Marituba  
VISTO  
*Pela*  
Analista

*108*



VALIDA EM TODO O TERRITÓRIO NACIONAL

REGISTRO DE BIOMÉTRICO: 1365713 2VIA DATA DE EXPEDIÇÃO: 08/05/2002

NOME: KATIA CILENE RODRIGUES BORGES

FILIAÇÃO: RAIMUNDA RODRIGUES BORGES

NATURALIDADE: CURRALINHO PA DATA DE NASCIMENTO: 07/09/1971

DOC ORIGEM: C. NASC - CURRALINHO PA

NUM: 002764 LIV: 00A12 FOL: 0053

GPF:  501

LEIN nº 116 DE 23/08/83

Confere com o Original  
Coord Licitações e Contratos  
P M M



CÓDIGO DE CONTROLE  
06DD.D2E9.3113.2457

A autenticidade deste comprovante deverá  
ser confirmada na internet, no endereço

[www.receita.fazenda.gov.br](http://www.receita.fazenda.gov.br)

Comprovante emitido pela  
Secretaria da Receita Federal do Brasil  
às 10:51:34 do dia 24/06/2013 (hora e data de Brasília)  
dígito verificador: 00

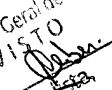
Controladoria Geral de Marituba  
VISTO  
  
Artesista



PARA USO DOS CORREIOS

DEVOLUÇÃO ELETRÔNICA

<input type="checkbox"/> MUDOU-SE	<input type="checkbox"/> NÃO PROCURADO	REINTEGRADO AO SERVIÇO POSTAL EM:	RESPONSÁVEL
<input type="checkbox"/> DESCONHECIDO	<input type="checkbox"/> ENDEREÇO INSUFICIENTE		
<input type="checkbox"/> RECUSADO	<input type="checkbox"/> CEP INCORRETO		
<input type="checkbox"/> FALECIDO	<input type="checkbox"/> NÃO EXISTE O NÚMERO INDICADO		
<input type="checkbox"/> AUSENTE	<input checked="" type="checkbox"/> INFORMAÇÃO ESCRITA PELO PORTEIRO OU SÍNDICO		

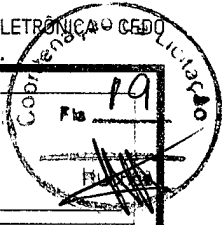

**PARA DDD OU DDI,  
USE SEMPRE O 31.  
E ECONOMIZE NAS LIGAÇÕES  
DE LONGA DISTÂNCIA.**



59310990  
 0174 - CTC SANTO AMARO SPM BLM PL66  
 KATIA CILENE RODRIGUES BORGES  
 TV QUARTA (QUINTA), 9 CA B  
 SAO FRANCISCO MTUB  
 66920-820 BELEM-PA



7213512820116180000002282030200916

PX A CX DAGUA QUE FICA NA ENTRADA DA RUA

FALE COM A GENTE - GRÁTIS ..... 103 31  
 INTERNET ..... Oi.COM.BR  
 AUXÍLIO À LISTA ..... 102\*  
 \*Serviço sujeito a cobrança. Consulte sua operadora.

**INFORMAÇÕES**  
 A utilização do serviço de pagamento em lotérica, sem a apresentação da fatura, está sujeita a cobrança. Para mais informações ligue 103 31. Eleições para o CONSELHO DE USUÁRIOS DA Oi. Informações no site oi.com.br. Oi informa que a partir de outubro de 2016 as ofertas do-Fixo, Velox e serviços Antivírus Backup Educa terão novos valores em função do reajuste dos Planos de Serviço mantendo os descontos promocionais previsto em regulamento Mais Informações 10331.

ANATEL - 1331  
 CAIXA POSTAL Oi: 711  
 CEP 50050-480, RECIFE - PE

PARA CONFIRMAR O CÓDIGO DE SELEÇÃO DE PRESTADORA DE LONGA DISTÂNCIA (CSP) DISPONÍVEL NA SUA LOCALIDADE, LIGUE PARA 102.  
 31 Oi • 12 CTBC • 13 Fonar • 15 Telefônica • 16 Viacom • 17 Transit • 19 Epsilon • 21 Embratel • 23 Intelig • 24 Primeira Escolha • 25 GVT  
 28 IDT • 28 Alpamayo • 29 T-Leste • 32 Convergia • 34 ETML • 35 Easytone • 37 Golden Line • 38 TESA • 39 Engeviox • 41 TIM • 42 GT Group  
 43 Sercomtel • 46 Global Crossing • 46 Hoje Telecom • 47 BT Communications • 53 OSTARA • 57 Itacéu • 58 Voitel • 62 Option • 63 Hello Brazil  
 65 Telecom 65 • 67 AL00LA • 71 Dollarphone • 81 Sermatel • 84 BBT • 85 America Net • 81 IPCorp • 96 Amigo Telecom

**COLOQUE ESTA CONTA EM DÉBITO AUTOMÁTICO.  
É A FORMA MAIS PRÁTICA E RÁPIDA  
DE FAZER SEU PAGAMENTO.**



SAIBA MAIS EM Oi.COM.BR

Confere com o Original  
Coord Licitações e Contratos  
P A M

Controladoria Geral de Marituba  
 VISTO  
 Analista

18



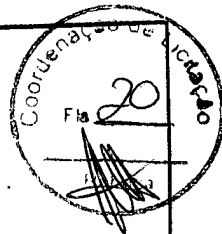

PREFEITURA MUNICIPAL DE MARITUBA

ESTADO DO PARÁ

# ALVARA LICENÇA DE LOCALIZAÇÃO E FUNCIONAMENTO

4842

Inscrição C.F.

Nome Fantasia: ASBECLUVI

CPF / CNPJ: 06.302.626/0001-39

Razão Social: ASS.BENEFICENTE E CULTURAL LUZ E VIDA

Endereço: RUA DA CERAMICA, 16, NOVA UNIÃO - 0

Atividade Principal: 91995 - ATIVIDADES ASSOCIATIVAS E RECREATIVAS

Atividade Secundária:

Forma de Lançamento: Anual

Data de Abertura Empresa: 23/03/2009

Validade da Licença: 31/03/2018

Restrições:

Observação: VALIDO SOMENTE COM A APRESENTAÇÃO DO DAM QUITADO

MARITUBA, 7. de Março de 2017



SECRETARIA MUNICIPAL  
DE FINANÇAS

SECRETARIA DE ORÇAMENTO E FINANÇAS

LAURIETH BARROS LEMOS

Laurieth Barros Lemos  
Sec. de Orçamento e Finanças  
Mat 5597

Documento Nº 1814

Confere com o Original  
Coord. Licitações e Contratos  
P M M

Controladoria Geral de Marituba  
VISTO  
P. Silva  
Arquiteta

12

